Внеурочная деятельность:
Нескучное чтение

ПО СТРАНИЦАМ ДЕТСКИХ ЖУРНАЛОВ....

ПЕРИОДИЧЕСКИЕ ИЗДАНИЯ ДЛЯ ДЕТЕЙ

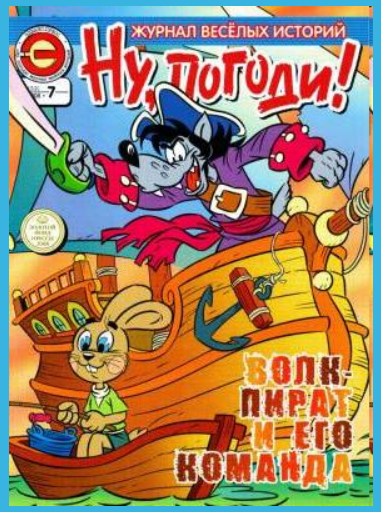

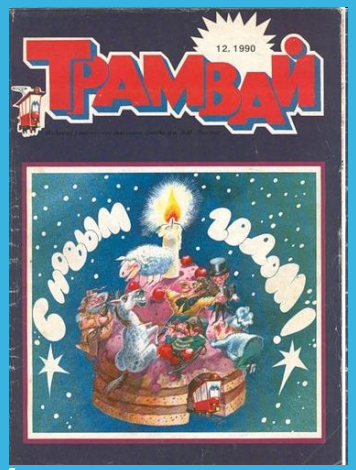

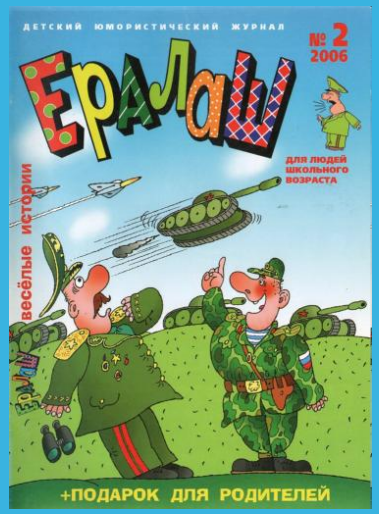

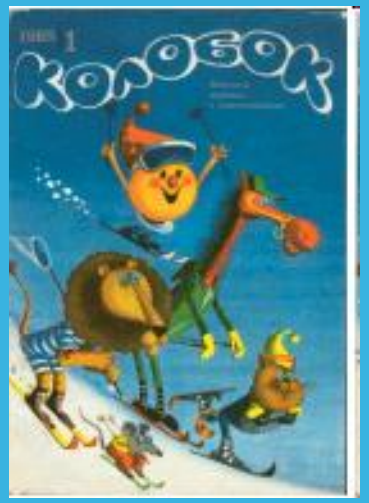

Презентацию подготовила
библиотекарь ГБОУ школы №574
Оксана Леонидовна Григорьева

ЧТО ТАКОЕ ЖУРНАЛ?

Журнал – это периодическое издание в виде книжки, содержащее статьи и художественные произведения разных авторов.

Слово «журнал» пришло к нам из французского языка, в переводе означает дневник, газета.

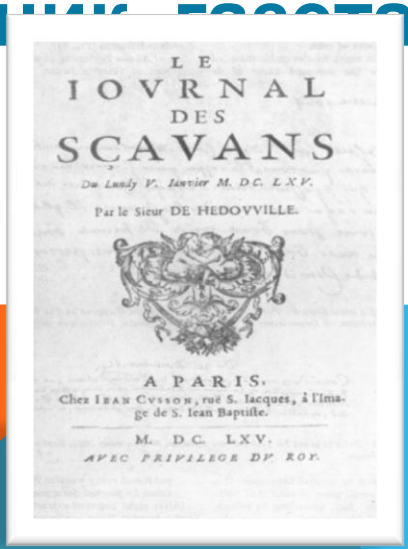

LE
IOVRNAL
DES
SCAVANS
Du Lundy V. Ianvier M. DC. LXV.
Par le Sieur DE HEDOVVILLE.

A PARIS,
Chez IEAN CVSSON, ruë S. Iacques, à l'Image de S. Iean Baptiste.
M. DC. LXV.
AVEC PRIVILEGE DV ROY.

В журнале было обещано, что на его страницах будут публиковаться все книги, которые издаются во Франции и в Европе, также в журнале должны были чтить известных людей страны, и еще в издании отводилось специальное место для новых открытий и достижений в науке и культуре.

Самый первый журнал в мире “Journal des Savants” Франция, 1665 г.

ПЕРВЫЙ ЖУРНАЛ

Первый журнал в России — «Месячные исторические, генеалогические и географические примечания в Ведомостях» начал выходить в виде приложения к газете «Санкт-Петербургские Ведомости» в 1728 году. Журнал откликался научно-популярными статьями на требующие пояснения события, которые печатались в «Ведомостях».

ПЕРВЫЙ ЛИТЕРАТУРНЫЙ ЖУРНАЛ

Первый в России литературно-художественный журнал «Праздное время в пользу употребленное» вышел в 1759 году. В его создании принимали участие писатели А. П. Сумароков, М. М. Херасков и другие.

ПЕРВЫЙ ДЕТСКИЙ ЖУРНАЛ

Первый русский журнал для юных читателей появился в 1785 году под названием «Детское чтение для сердца и разума».

ЧТО ТАКОЕ ЖУРНАЛ?

Журналы различаются :

по периодичности — не бывает ежедневных журналов, только еженедельные и ежемесячные, а также выходящие раз в два месяца или реже;

по формату;

по тематике;

по характеру подачи информации (по стилю)

ЧЕМ ЖУРНАЛЫ ОТЛИЧАЮТСЯ ОТ ГАЗЕТ? ПЛЮСЫ И МИНУСЫ ЖУРНАЛА:

- Оперативность подачи информации
- Несвоевременное оповещение об актуальных новостях

+ возможность подробного анализа
+ широта освещения событий
+ полнота подведения итого различных событий

«ЁЖ» (ЕЖЕМЕСЯЧНЫЙ ЖУРНАЛ) — РЕГУЛЯРНЫЙ ЖУРНАЛ ДЛЯ ШКОЛЬНИКОВ, ВЫПУСКАВШИЙСЯ ДЕТСКИМ ОТДЕЛОМ ЛЕНГИЗА С 1928 ГОДА ПО 1935 ГОД. ВЫХОДИЛ ОДИН ИЛИ ДВА РАЗА В МЕСЯЦ. АВТОРАМИ ЛИТЕРАТУРНЫХ МАТЕРИАЛОВ БЫЛИ Б. ЖИТКОВ, М. ЗОЩЕНКО, Е. ШВАРЦ, Н. ОЛЕЙНИКОВ, УЧАСТНИКИ ЛИТЕРАТУРНОЙ ГРУППЫ ОБЭРИУ: Д. ХАРМС, А. ВВЕДЕНСКИЙ, Н. ЗАБОЛОЦКИЙ.

ГЛАВНЫЙ КОНСУЛЬТАНТ И ИДЕОЛОГ ЖУРНАЛА — С. Я. МАРШАК. «ЧИЖ» (ЧРЕЗВЫЧАЙНО ИНТЕРЕСНЫЙ ЖУРНАЛ)

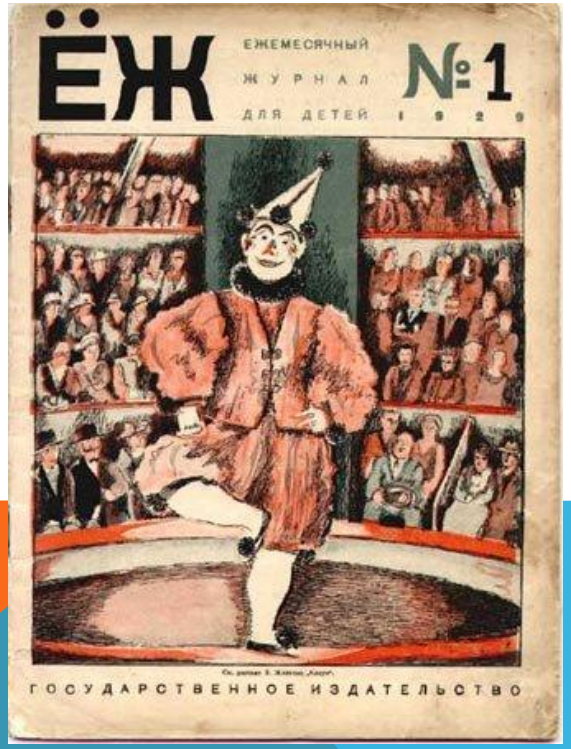

ЗНАЕТЕ ЛИ ВЫ, ЧТО ЭТОМУ ЖУРНАЛУ ОКОЛО 80-ТИ ЛЕТ. ЕГО ХОЗЯИНОМ ЯВЛЯЕТСЯ ЖЁЛТОЕ, ПУШИСТОЕ СУЩЕСТВО, В КРАСНОМ БЕРЕТЕ. СВОЁ ИМЯ МУРЗИЛКА ПОЛУЧИЛ БЛАГОДАРЯ ОЗОРНИКУ И ПРОКАЗНИКУ МАЛЕНЬКОМУ ЛЕСНОМУ ЧЕЛОВЕЧКУ, СУЩЕСТВОВАВШЕМУ В ПОПУЛЯРНЫХ КНИГАХ ДЛЯ ДЕТЕЙ КОНЦА 19 ВЕКА.

ВЕСЕЛЫЕ КАРТИНКИ

26 СЕНТЯБРЯ 1956 ГОДА ВЫШЕЛ ПЕРВЫЙ НОМЕР ДЕТСКОГО ЮМОРИСТИЧЕСКОГО ЖУРНАЛА «ВЕСЁЛЫЕ КАРТИНКИ».
Это было хорошее, весёлое время — вторая половина 50-х годов бурного прошлого века: время обновления жизни в стране и во всём мире; время надежд, изобретений, новаций.

Частью этого времени были «ВЕСЁЛЫЕ КАРТИНКИ», популярнейший детский журнал, тираж которого в начале 80-х годов прошлого века достигал фантастических по нынешним временам девяти с половиной миллионов экземпляров.
«ВЕСЁЛЫЕ КАРТИНКИ» и сейчас продолжают радовать юных читателей по всей нашей стране.

С появлением Интернета журналы стали появляться и в сети.
Сначала на сайтах стали выкладывать архивы печатных изданий, позже стали появляться онлайн-журналы.
Они не выходили в печатном виде, а существовали исключительно на просторах всемирной сети Интернет. Сейчас некоторые из них имеют аудиторию в несколько раз большую, чем аналогичные печатные издания.

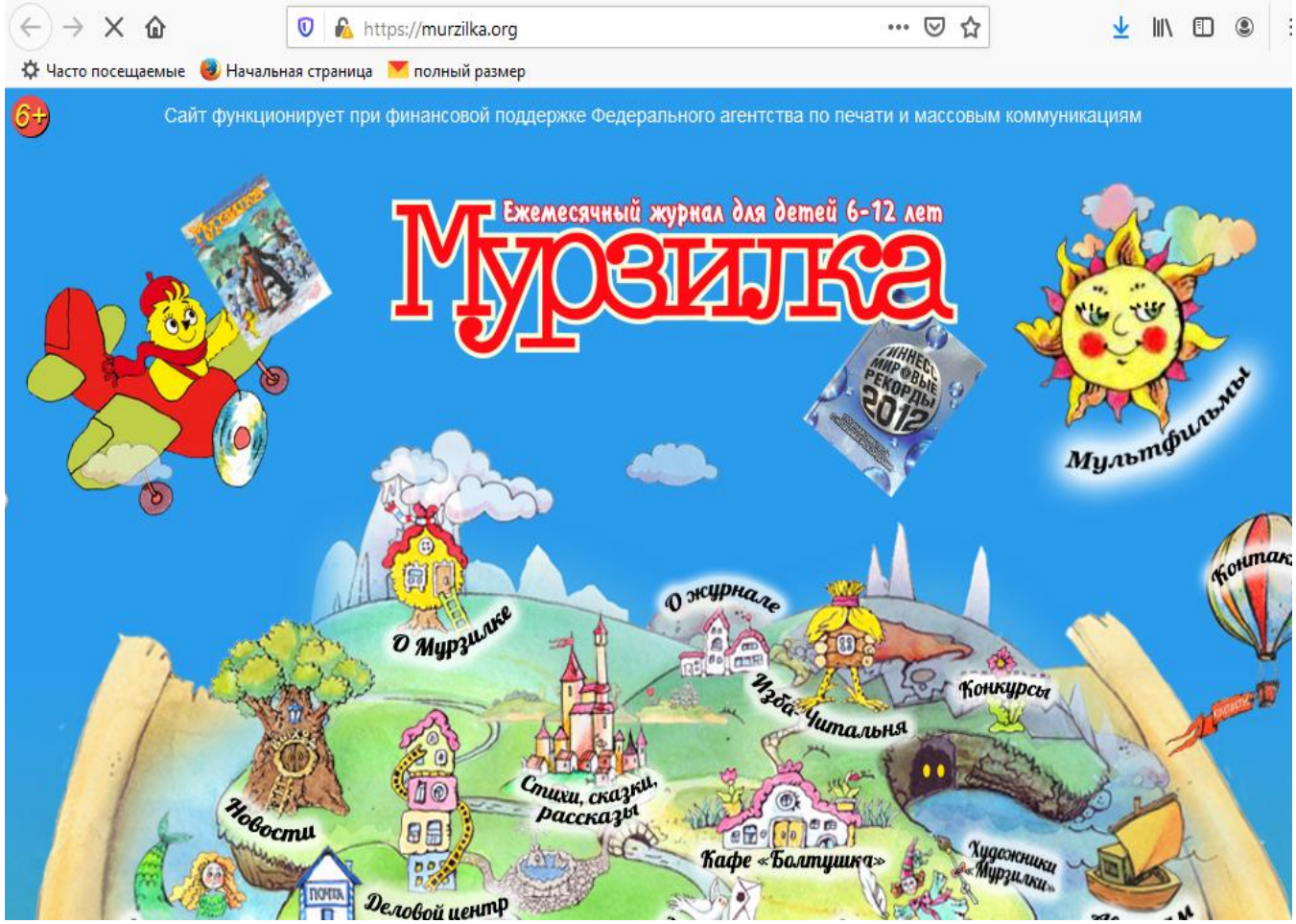

https://murzilka.org/

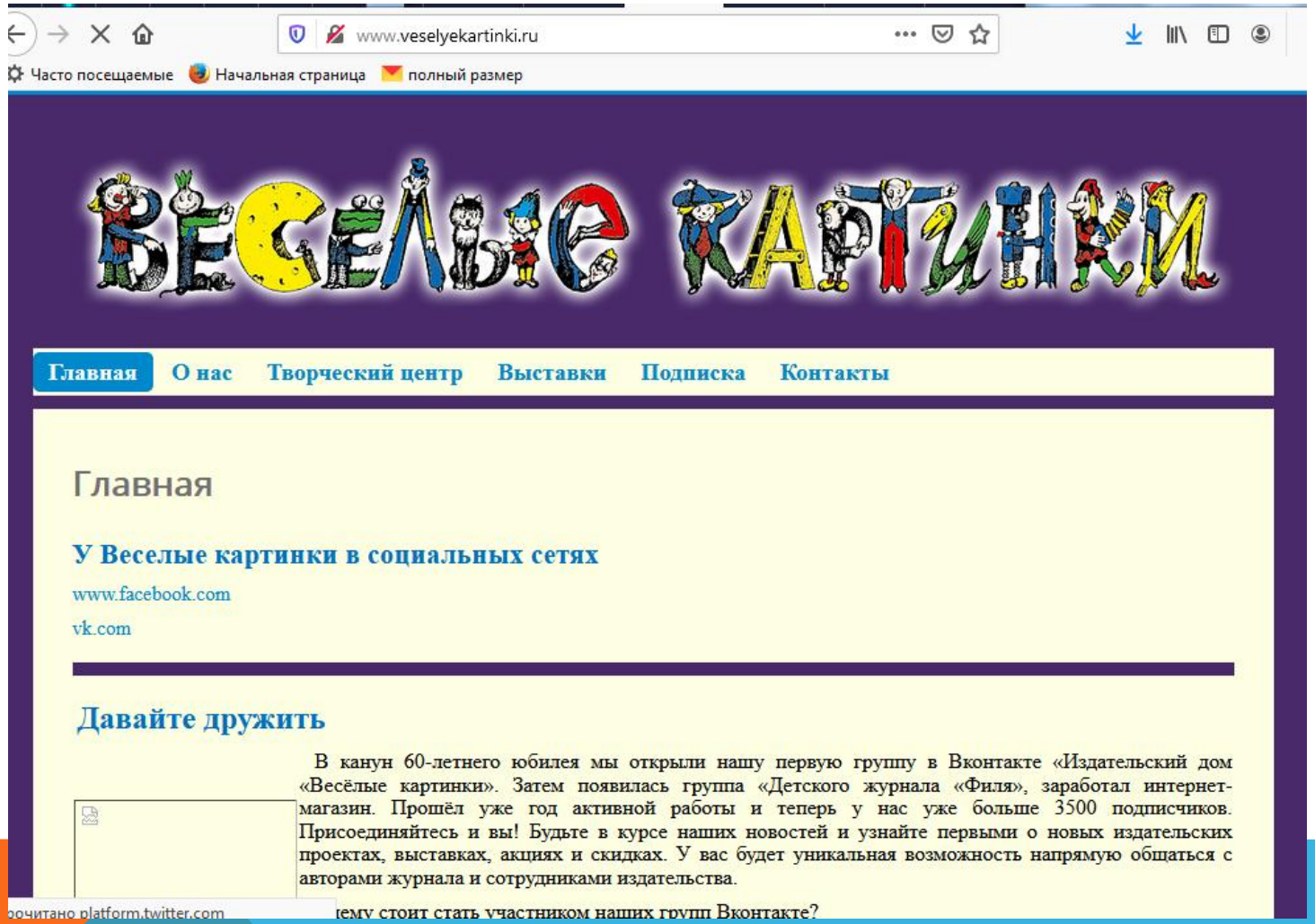

http://www.veselyekartinki.ru/

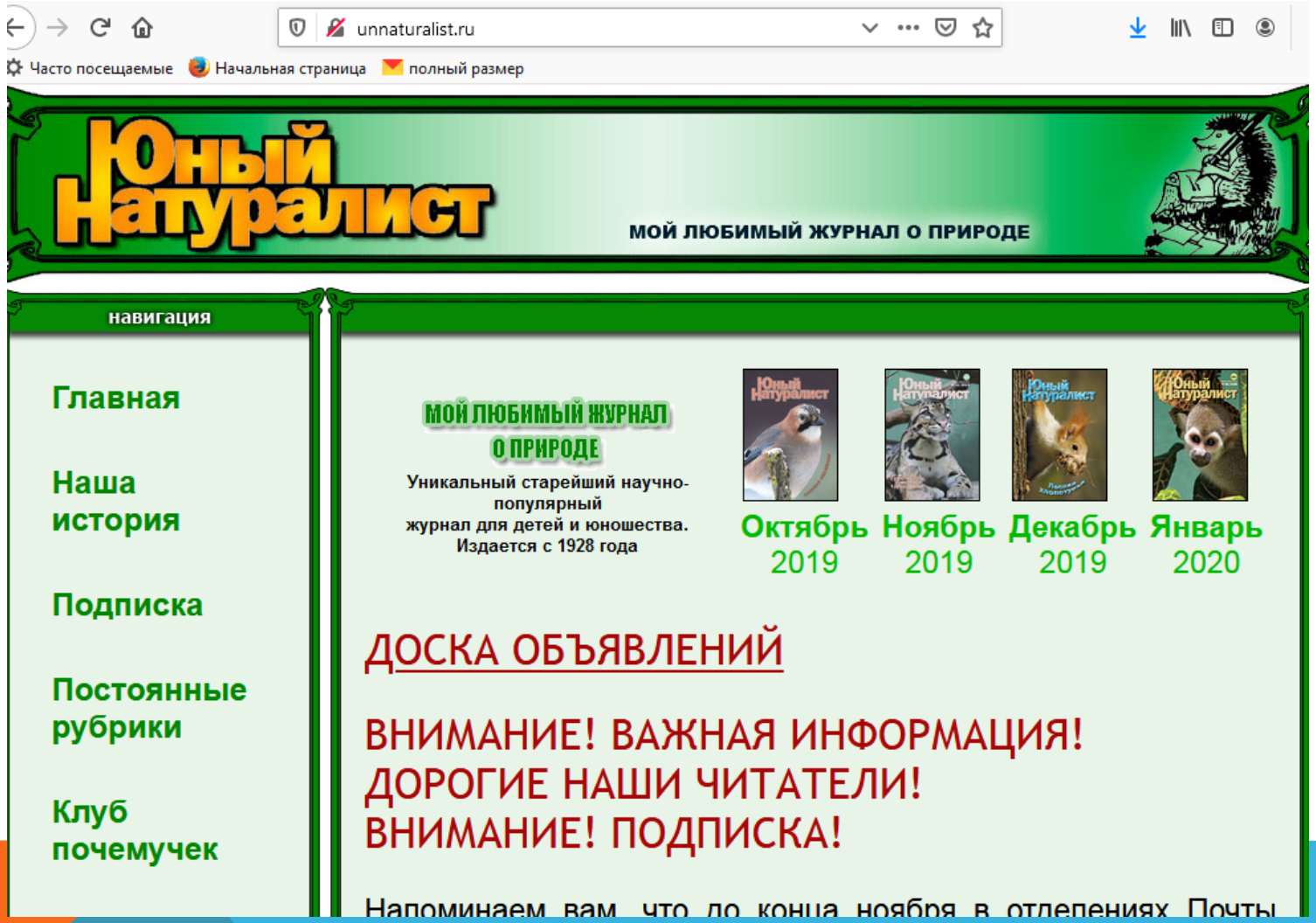

http://unnaturalist.ru/

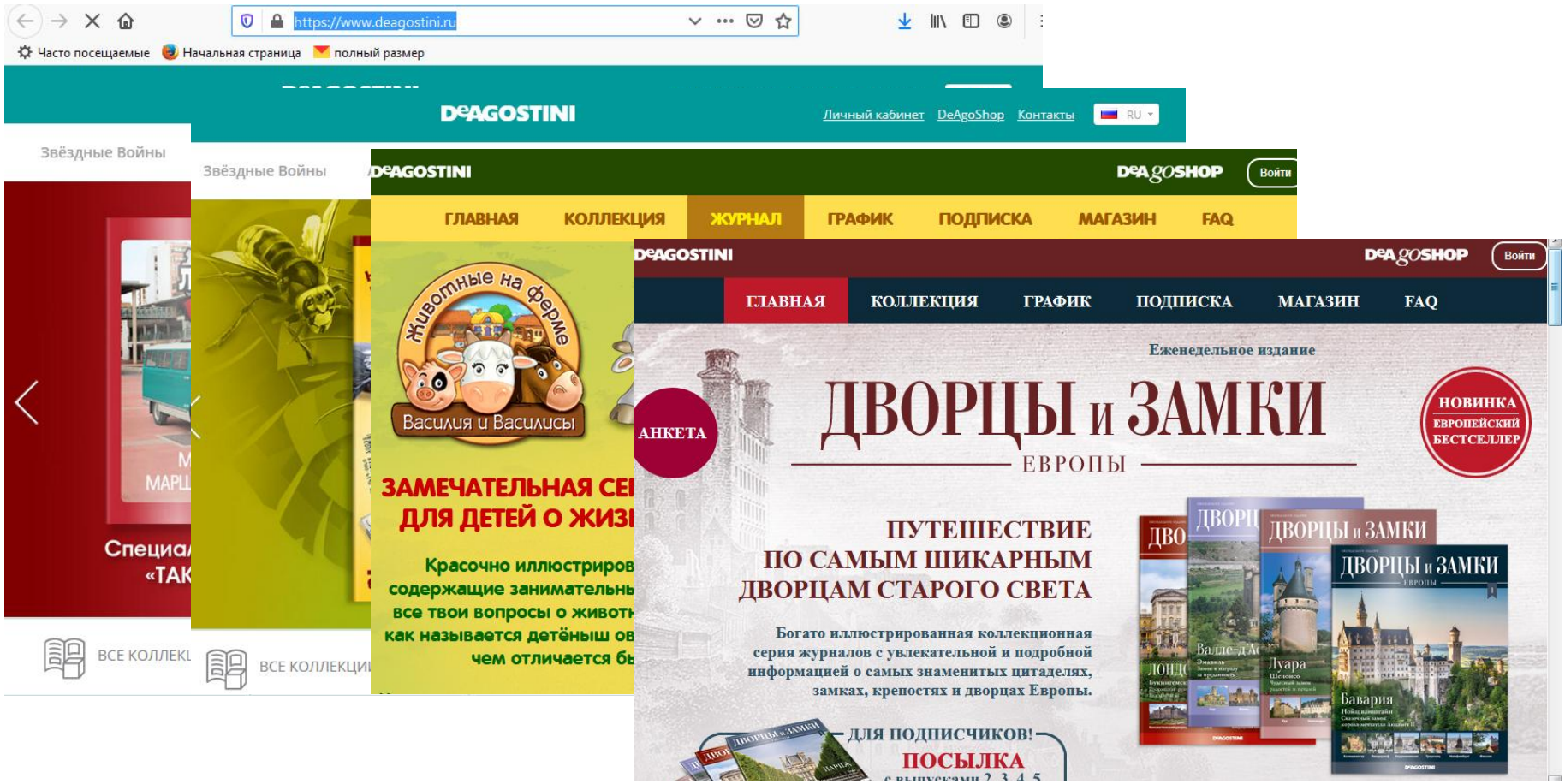

https://www.deagostini.ru/

Спасибо за внимание!

https://www.youtube.com/watch?v=DFwd3oz9_qA - **мультфильм о главных героях журнала «Веселые картинки»**